CAPO-3

- Andamio profesional en aluminio.
- Estructura tubular soldada Ø 50 indicado para trabajo de edificación, decoración, instalaciones tanto en exteriores como en interiores.
- Montaje rápido con juntas diagonales y verticales con enganche automático en aluminio fundido.
- Dos variantes de bases disponibles:
  - Fija estándar
  - A más niveles

BASE ESTÁNDAR

Niveladores escluidos

Ref. C3-BFI

(2 estructuras de base con ruedas + 2 marcos de 6 peldaños + 2 horizontales + 2 diagonales)

kg: 58,60, VOL: 0,37 m³, Bultos: 3

EAN 8028406105015

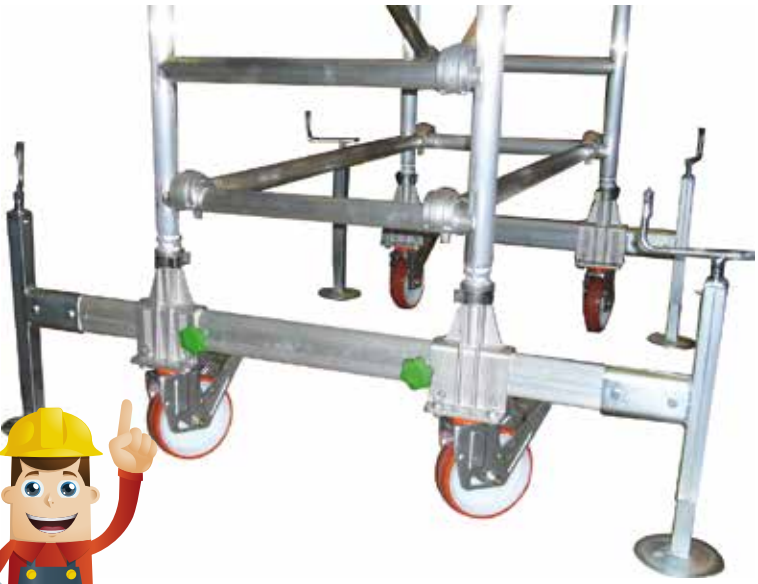

Livellatori accessori

¡¡FUNCIONALIDAD SEGURA!!
Elemento de base portaruedas de aluminio fundido con refuerzo en acero.

BASE A MÁS NIVELES

Ref. C3-BLI

(2 marcos á mas niveles de 6 peldaños + 2 horizontales + 2 diagonales)

kg: 48,00, VOL: 0,50 m³, Bultos: 2

EAN 8028406104506

Sistema de nivelación con doble regulación

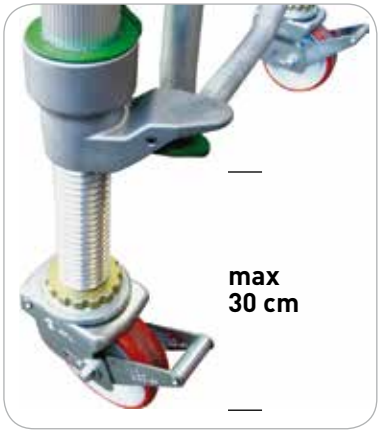

USO INTENSIVO

10 AÑOS DE GARANTÍA

MADE IN ITALY 100%

LÍNEA VERDE TOP

BASE:
140,3x293 cm

ESTRUCTURA:
135x267,6 cm

SUPERFICIE DE TRABAJO:
120x261 cm

Max 10,71m

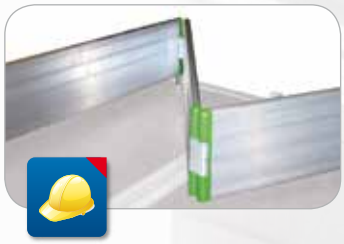

Superficie en aluminio con pavimento en madera Eurodeck melamínico antideslizante e hidroresistente.
Certificado:

Norma gestione ecosostenibile delle foreste FSC

Controlled by FACAL

EXCLUSIVO: rodapié plegable de aluminio,¡¡Una sola pieza!!

Enganche automático en aluminio fundido

Junta macho-hembra para las estructuras

CLASSE 3

200 kg/m²: EN 1004

620 kg MAX

EN1004 EUROPEAN NORM

S 60080285

N. 2009/993

Altura máxima de trabajo

Altura estructura:	10,71 m
Interior edificios:	
última plataforma:	9,56 m
trabajo:	11,46 m
exterior edificios:	
última plataforma:	8,00 m
trabajo:	9,90 m

Travesaños y montantes fijados mediante soldadura

Estabilizadores con zapatas basculantes en acero y goma

Rueda Ø 200 mm con freno en las ruedas

LÍNEA VERDE TOP

COMPONENTES PRINCIPALES

BASE ESTÁNDAR
Ref. C3-BFI
2 estructuras de base con ruedas + 2 marcos de 6 peldaños + 2 horizontales + 2 diagonales
kg: 58,60
vol.: 0,37 m³, Bultos:3
EAN 8028406105015

BASE A MÁS NIVELES
Ref. C3-BLI
2 marcos a más niveles con 6 peldaños + 2 horizontales + 2 diagonales
kg: 48,00
vol.: 0,50 m³, Bultos: 2
EAN 8028406104506

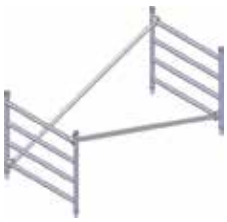

MODULO h 1040 4 peldaños
Ref. C3-1326
2 marcos + 2 diagonales
kg: 16,60
vol.: 0,22 m³, Bultos:2
EAN 8028406104384

MODULO h 1560 6 peldaños
Ref. C2-1326
2 marcos + 2 diagonales
kg: 21,40
vol.: 0,28 m³, Bultos:2
EAN 8028406104391

MODULO TERMINAL h 1040 - 4 peldaños
Ref. C5-1326
2 marcos + 4 travesaños
kg: 21,60
vol.: 0,27 m³, Bultos:2
EAN 8028406104407

MODULO TERMINAL h 1560 - 6 peldaños
Ref. C4-1326
2 marcos + 4 travesaños
kg: 26,40
vol.: 0,33 m³, Bultos:2
EAN 8028406104414

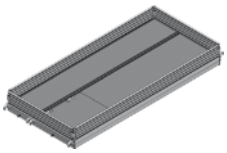

PLATAFORMA DE TRABAJO con rodapié
Ref. C7-1326
En aluminio c/trampilla
kg: 57,60
vol.: 0,35 m³, Bultos:2
EAN 8028406104421

PLATAFORMA DE TRABAJO sin rodapié
Ref. C6-1326
En aluminio c/trampilla
kg: 45,60
vol.: 0,32 m³, Bultos:1
EAN 8028406104537

PROTECCIÓN HORIZONTAL
Ref. C134-1326
4 piezas
kg: 10,40
vol.: 0,12 m³, Bultos:1
EAN 8028406104438

ESTABILIZADORES 2100 mm
Ref. C84-7515
4 piezas
kg: 24,00
vol.: 0,18 m³, Bultos:1
EAN 8028406103141

COMPONENTES SECUNDARIOS

ESTRUCTURA DE BASE
Con 2 ruedas frenantes
Ref. C19-1326
kg: 16,00, vol.: 0,02 m³, Bultos: 1
EAN 8028406105022

MARCO h1040 - 4 peldaños
Ref. C11-1326
kg: 5,60, vol.: 0,08 m³, Bultos:1
EAN 8028406104353

MARCO h1560 - 6 peldaños
Ref. C12-1326
kg: 8,00, vol.: 0,11 m³, Bultos:1
EAN 8028406104452

NIVELADORE
4 piezas
Ref. D802
kg: 22,7, vol.: 0,03 m³, Bultos:1
EAN 8028406090281

• spia verde

HORIZONTAL 2615 mm
Ref. C13-1326
kg: 2,60, vol.: 0,028 m³, Bultos:1
EAN 8028406104469

• spia rossa

DIAGONAL 2729 mm
Ref. C14-1326
kg: 2,70, vol.: 0,030 m³, Bultos:1
EAN 8028406104476

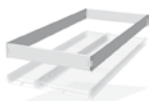

RODAPIÉ plegable en aluminio
Ref. C15-1326
kg: 12, vol.: 0,030 m³, Bultos:1
EAN 8028406104483

ESTABILIZADOR 2100 mm
Ref. C8-7515
kg: 6,00, vol.: 0,045 m³, Bultos:1
EAN 8028406103141

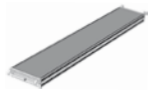

PLATAFORMA DE TRABAJO
en aluminio ½ sin trampilla
Ref. C16-1326
kg: 22,80, vol.: 0,16 m³, Bultos:1
EAN 8028406104513

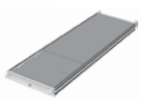

PLATAFORMA DE TRABAJO
en aluminio ½ con trampilla
Ref. C17-1326
kg: 22,80, vol.: 0,16 m³, Bultos: 1
EAN 8028406104520

MARCO PARA BASE A MÁS NIVELES
Ref. C26-1326
kg: 18,60, vol.: 0,19 m³, Bultos:1
EAN 8028406104490

COMPOSICIÓNES COMPLETAS DE PLATAFORMAS

Ref. C30-3/C

1,87 m
0,98 m
Montaje 4 min.

Ref. C31-3/C

2,91 m
1,76 m
Montaje 6 min.

Ref. C32-3/C

3,43 m
2,28
Montaje 8 min.

Ref. C33-3/C

4,47 m
3,32
Montaje 10 min.

Ref. C34-3/C

4,99 m
3,58 m
Montaje 14 min.

Ref. C35-3/C

6,03 m
4,88 m
1,94 m
Montaje 16 min.

Ref. C36-3/C

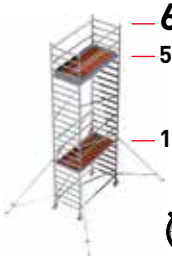

6,55 m
5,40
1,94
Montaje 18 min.

Ref. C37-3/C

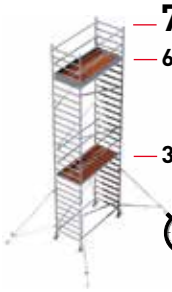

7,59 m
6,44
3,00
Montaje 21 min.

Ref. C38-3/C

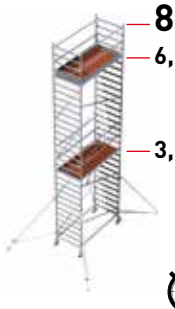

8,11 m
6,96 m
3,53 m
Montaje 23 min.

Ref. C39-3/C

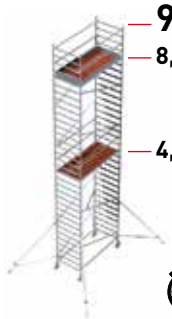

9,15 m
8,00 m
4,32 m
Montaje 26 min.

Ref. C40-3/C

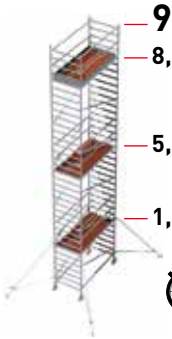

9,67 m
8,52 m
5,12 m
1,94 m
Montaje 28 min.

Ref. C41-3/C

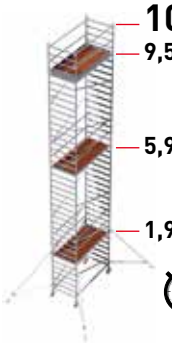

10,71 m
9,56 m
5,91 m
1,94 m
Montaje 31 min.

ALTURA TOTAL	m	1,87	2,91	3,43	4,47	4,99	6,03	6,55	7,59	8,11	9,15	9,67	10,71
TRABAJO ÚTIL	m	2,88	3,66	4,18	5,22	5,48	6,78	7,30	8,34	8,86	9,90	10,42	11,46
ÚLTIMO NIVEL	m	0,98	1,76	2,28	3,32	3,58	4,88	5,40	6,44	6,96	8,00	8,52	9,56
EN1004 NORMA EUROPEA	**Ref.**	**Descripción**	Piezas	Piezas	Piezas	Piezas	Piezas	Piezas	Piezas	Piezas	Piezas	Piezas	Piezas	Piezas
	C3-1326	Modulo 4 peldaños												
	C2-1326	Modulo 6 peldaños				1	1	2	2	3	3	4	4	5
	C5-1326	Modulo terminal 4 peldaños		1		1		1		1		1		1
	C4-1326	Modulo terminal 6 peldaños			1		1		1		1		1	
	C6-1326	Plataforma sin rodapié	1	1				1	1	1	1	1	2	2
	C7-1326	Plataforma con rodapié			1	1	1	1	1	1	1	1	1	1
	C134-1326	4 protecciones horizontales						1	1	1	1	1	2	2
ESTÁNDAR	C3-BFI	**Base estándar**	1	1	1	1	1	1	1	1	1	1	1	1
	D-802	4 niveladores rostra					1	1	1	1				
	C84-7515	4 estabilizadores									1	1	1	1
		Ref.	C30-3/C-BFI	C31-3/C-BFI	C32-3/C-BFI	C33-3/C-BFI	C34-3/C-BFI	C35-3/C-BFI	C36-3/C-BFI	C37-3/C-BFI	C38-3/C-BFI	C39-3/C-BFI	C40-3/C-BFI	C41-3/C-BFI
		kg	103,6	125,6	141,6	159	187,8	260	265	278	187	303	364	470
		m³	0,69	0,96	1,05	1,27	2,13	2,79	2,85	3,07	3,13	3,35	3,85	4,07
		Bultos composición	4	6	7	9	10	14	14	16	16	18	20	22
BASE A MÁS NIVELES	C3-BLI	**Base a más niveles**	1	1	1	1	1	1	1	1	1	1	1	1
	C84-7515	4 estabilizadores					1	1	1	1	1	1	1	1
		Ref.	C30-3/C-BLI	C31-3/C-BLI	C32-3/C-BLI	C33-3/C-BLI	C34-3/C-BLI	C35-3/C-BLI	C36-3/C-BLI	C37-3/C-BLI	C38-3/C-BLI	C39-3/C-BLI	C40-3/C-BLI	C41-3/C-BLI
		kg	93	115	131,8	148,4	177,2	249,8	254,6	271,2	276,6	292,6	353,4	370
		m³	0,82	1,09	1,18	1,40	2,26	2,92	2,98	3,20	3,26	3,48	3,98	4,20
		Bultos composición	3	5	6	8	9	13	13	15	15	17	19	21