CAPO-2

- Andamio profesional en aluminio.
- Estructura tubular soldada Ø 50.
- Indicado para trabajo de edificación, decoración, instalaciones tanto en exteriores como en interiores.
- Montaje rápido con juntas diagonales y verticales con enganche automático en aluminio fundido.
- Dos variantes de bases disponibles:
  - Fija estándar
  - A más niveles

BASE ESTÁNDAR

Niveladores escluidos

Ref. C2-BFI

2 estructuras de base con ruedas
+ 2 marcos de 6 peldaños
+ 2 horizontales + 2 diagonales

kg: 44,00, vol.: 0,35 m³, Bultos: 3

EAN 8028406104940

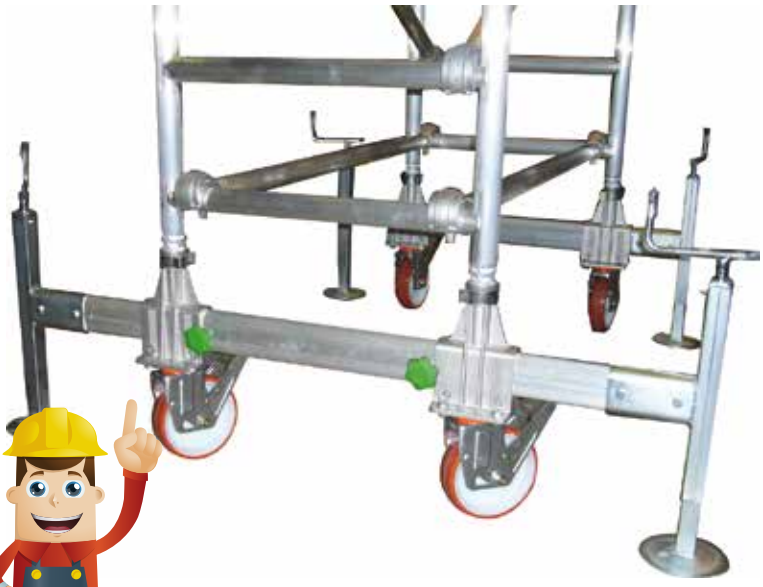

¡¡FUNCIONALIDAD SEGURA!!
Elemento de base portaruedas de aluminio fundido con refuerzo en acero.

BASE A MÁS NIVELES

Ref. C2-BLI

2 marcos á mas niveles de 6 peldaños
+ 2 horizontales + 2 diagonales)

kg: 45,00, vol.: 0,38 m³, Bultos: 2

EAN 8028406104346

Sistema de nivelación con doble regulación

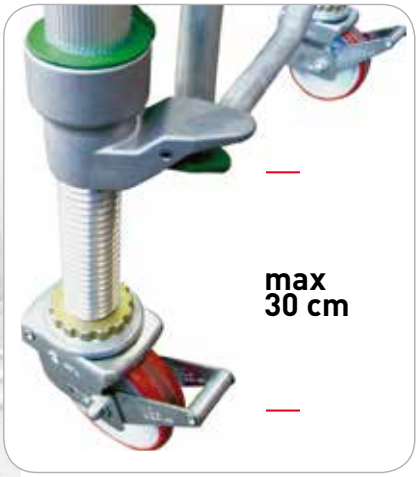

USO INTENSIVO

10 AÑOS DE GARANTÍA

MADE IN ITALY 100%

LÍNEA VERDE TOP

BASE:
112x230 cm

ESTRUCTURA:
111x227 cm

SUPERFICIE DE TRABAJO:
97x210 cm

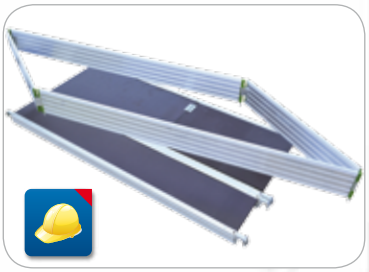

Superficie en aluminio con pavimento en madera Eurodeck melamínico antideslizante e hidroresistente.
Certificado:

Norma gestione ecosostenibile delle foreste FSC

Controlled by FACAL®

EXCLUSIVO: rodapié plegable de aluminio, ¡¡Una sola pieza!!

Enganche automático en aluminio fundido

Junta macho-hembra para las estructuras

Estabilizadores con zapatas basculantes en acero y goma

CLASSE 3

200 kg/m²: EN 1004

400 kg MAX

EU EN1004 EUROPEAN NORM

www.tuv.com TÜVRheinland ID:1000000000 GS geprüfte Sicherheit

S 60080285

POLITECNICO MILANO N. 2009/994

Altura máxima de trabajo

Altura estructura:	10,71 m
Interior edificios	
última plataforma:	9,56 m
trabajo:	11,46 m
esterno edifici	
última plataforma:	8,00 m
trabajo:	9,90 m

Travesaños y montantes fijados mediante soldadura

Rueda Ø 200 mm con freno en las ruedas

COMPONENTES PRINCIPALES

BASE ESTÁNDAR
Ref. C2-BFI
2 estructuras de base con ruedas + 2 marcos de 6 peldaños
+ 2 horizontales
+ 2 diagonales
kg: 44,
vol.: 0,35 m³, Bultos:3
EAN 8028406104940

BASE A MÁS NIVELES
Ref. C2-BLI
2 marcos a más niveles con 6 peldaños
+ 2 horizontales
+ 2 diagonales
kg: 45,
vol.: 0,38 m³, Bultos: 2
EAN 8028406104346

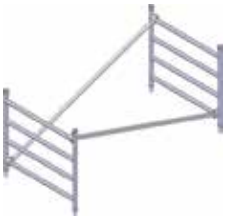

MODULO h 1040 4 peldaños
Ref. C3-1122
2 marcos + 2 diagonales
kg: 14,80,
vol.: 0,15 m³, Bultos:2
EAN 8028406104223

MODULO h 1560 6 peldaños
Ref. C2-1122
2 marcos + 2 diagonales
kg: 19,20,
vol.: 0,22 m³, Bultos:2
EAN 8028406104230

MODULO TERMINAL h 1040 - 4 peldaños
Ref. C5-1122
2 marcos + 4 travesaños
kg: 14,60,
vol.: 0,16 m³, Bultos:2
EAN 8028406104247

MODULO TERMINAL h 1560 - 6 peldaños
Ref. C4-1122
2 marcos + 4 travesaños
kg: 19,00,
vol.: 0,23 m³, Bultos:2
EAN 8028406104254

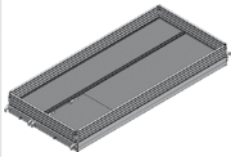

PLATAFORMA DE TRABAJO con rodapié
Ref. C7-1122
En aluminio c/trampilla
kg: 43,00,
vol.: 0,30 m³, Bultos:2
EAN 8028406104261

PLATAFORMA DE TRABAJO sin rodapié
Ref. C6-1122
En aluminio con trampilla
kg: 33,00,
vol.: 0,20 m³, Bultos:1
EAN 8028406104377

PROTECCIÓN HORIZONTAL
Para superficie de trabajo
Ref. C134-1122
4 piezas
kg: 9,20,
vol.: 0,10 m³, Bultos:1
EAN 8028406104278

ESTABILIZADORES 2100 mm
Ref. C84-7515
4 piezas
kg: 24,00,
vol.: 0,18 m³, Bultos:1
EAN 8028406103141

COMPONENTES SECUNDARIOS

ESTRUCTURA DE BASE
con 2 ruote ruedas frenantes
Ref. C19-1122
kg: 15,00, vol.: 0,02 m³,
Bultos: 1
EAN 8028406104957

MARCO h 1040 - 4 peldaños
Ref. C11-1122
kg: 5,00, vol.: 0,07 m³, Bultos:1
EAN 8028406104285

MARCO h 1560 - 6 peldaños
Ref. C12-1122
kg: 7,20, vol.: 0,10 m³, Bultos:1
EAN 8028406104292

NIVELADOR
4 piezas
Ref. D802
kg: 22,7, vol.: 0,03 m³, Bultos:1
EAN 8028406090281

● verde

HORIZONTAL 2210 mm
Ref. C13-1122
kg: 2,30, vol.: 0,025 m³,
Bultos:1
EAN 8028406104308

● roja

DIAGONAL 2343 mm
Ref. C14-1122
kg: 2,40, vol.: 0,027 m³,
Bultos:1
EAN 8028406104315

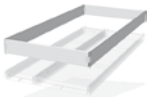

RODAPIÉ
plegable en aluminio
Ref. C15-1122
kg: 10, vol.: 0,019 m³,
Bultos:1
EAN 8028406104322

ESTABILIZADOR 2100 mm
Ref. C8-7515
kg: 6,00, vol.: 0,045 m³,
Bultos:1
EAN 8028406103141

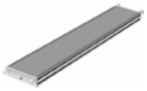

PLATAFORMA DE TRABAJO
en aluminio ¼ sin trampilla
Ref. C16-1122
kg:14, vol.: 0,8 m³, Bultos:1
EAN 8028406104353

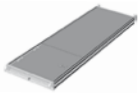

PLATAFORMA DE TRABAJO
en aluminio ¾ con trampilla
Ref. C17-1122
kg: 19,40, vol.: 0,123 m³,
Bultos: 1
EAN 8028406104360

MARCO PARA BASE A MÁS NIVELES
Ref. C26-1122
kg: 17,80, vol.: 0,175 m³,
Bultos:1
EAN 8028406104339

COMPOSICIÓNES COMPLETAS DE PLATAFORMAS

Ref. C30-2/C

1,87 m
0,98 m
Montaje 4 min.

Ref. C31-2/C

2,91 m
1,76 m
Montaje 6 min.

Ref. C32-2/C

3,43 m
2,28
Montaje 8 min.

Ref. C33-2/C

4,47 m
3,32
Montaje 10 min.

Ref. C34-2/C

4,99 m
3,58 m
Montaje 14 min.

Ref. C35-2/C

6,03 m
4,88 m
1,94 m
Montaje 16 min.

Ref. C36-2/C

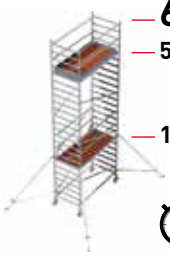

6,55 m
5,40
1,94
Montaje 18 min.

Ref. C37-2/C

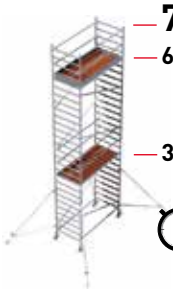

7,59 m
6,44
3,00
Montaje 21 min.

Ref. C38-2/C

8,11 m
6,96 m
3,53 m
Montaje 23 min.

Ref. C39-2/C

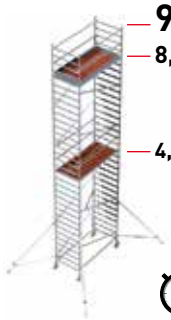

9,15 m
8,00 m
4,32 m
Montaje 26 min.

Ref. C40-2/C

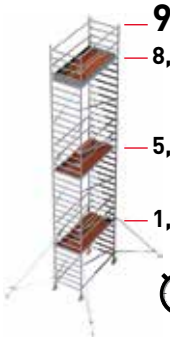

9,67 m
8,52 m
5,12 m
1,94 m
Montaje 28 min.

Ref. C41-2/C

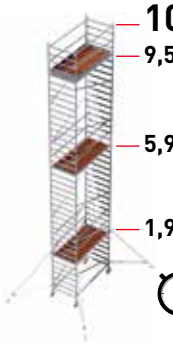

10,71 m
9,56 m
5,91 m
1,94 m
Montaje 31 min.

ALTURA TOTAL		m	1,87	2,91	3,43	4,47	4,99	6,03	6,55	7,59	8,11	9,15	9,67	10,71
TRABAJO ÚTIL		m	2,88	3,66	4,18	5,22	5,48	6,78	7,30	8,34	8,86	9,90	10,42	11,46
ÚLTIMO NIVEL		m	0,98	1,76	2,28	3,32	3,58	4,88	5,40	6,44	6,96	8,00	8,52	9,56
EN1004 NORMA EUROPEA	Ref.	Descripción	Piezas	Piezas	Piezas	Piezas	Piezas	Piezas	Piezas	Piezas	Piezas	Piezas	Piezas	Piezas
	C3-1122	Modulo 4 peldaños												
	C2-1122	Modulo 6 peldaños				1	1	2	2	3	3	4	4	5
	C5-1122	Modulo terminal 4 peldaños		1		1		1		1		1		1
	C4-1122	Modulo terminal 6 peldaños			1		1		1		1		1	
	C6-1122	Plataforma sin rodapié	1	1				1	1	1	1	1	2	2
	C7-1122	Plataforma con rodapié			1	1	1	1	1	1	1	1	1	1
	C134-1122	4 protecciones horizontales						1	1	1	1	1	2	2
ESTANDÁRD	C2-BFI	Base estándar	1	1	1	1	1	1	1	1	1	1	1	1
	D-802	4 niveladores rostra					1	1	1	1				
	C84-7515	4 estabilizadores									1	1	1	1
		Ref.	C30-2/C-BFI	C31-2/C-BFI	C32-2/C-BFI	C33-2/C-BFI	C34-2/C-BFI	C35-2/C-BFI	C36-2/C-BFI	C37-2/C-BFI	C38-2/C-BFI	C39-2/C-BFI	C40-2/C-BFI	C41-2/C-BFI
		kg	77	91,5	106	120	149	206	210	225	229	244	290	306
		m³	0,58	0,74	0,91	1,06	1,93	2,38	2,45	2,60	2,67	2,82	3,20	3,25
		Bultos composición	4	6	7	9	10	14	14	16	16	18	20	22
BASE A MÁS NIVELES	C2-BLI	Base a más niveles	1	1	1	1	1	1	1	1	1	1	1	1
	C84-7515	4 estabilizadores					1	1	1	1	1	1	1	1
		Ref.	C30-2/C-BLI	C31-2/C-BLI	C32-2/C-BLI	C33-2/C-BLI	C34-2/C-BLI	C35-2/C-BLI	C36-2/C-BLI	C37-2/C-BLI	C38-2/C-BLI	C39-2/C-BLI	C40-2/C-BLI	C41-2/C-BLI
		kg	78	92,6	107	121,8	150,2	207,2	211,6	226,4	230,8	245,6	292,2	307
		m³	0,58	0,74	0,91	1,06	1,93	2,38	2,45	2,60	2,67	2,82	3,20	3,35
		Bultos composición	3	5	6	8	9	13	13	15	15	17	19	21